Unsere AGG-Goslar

Kooperationspartner:

H.C.Starck Tungsten Powders – Member Masan High-Tech Materials Group

waldfuermorgen e.V.

unesco – Netzwerk der UNESCO-Projektschulen

Schule ohne Rassismus / Schule mit Courage

Erasmus+ – Enriching lives, opening minds.

NABU – Kreisgruppe Goslar

Lernort Natur

Weltkulturerbe Rammelsberg – Museum & Besucherbergwerk

AGG – Adolf - Grimme - Gesamtschule

Unser Konzept lautet:

- Alle Abschlüsse bis zum Abitur sind bei uns möglich – eine Schule von der 5. bis zur 13. Klasse.
- iPads ab Klasse 5 und Smartboards in den Unterrichtsräumen.
- Wir fördern und fordern das „Miteinander lernen“ in einer langfristigen Klassengemeinschaft.
- Nachmittagsunterricht an 2 Tagen und von Mo-Do eine verlässliche Nachmittagsbetreuung.
- Individuelle Berufsorientierung und umfassende Begleitung auf dem Weg in die Zukunft Ihres Kindes.
- Wir sind den UNESCO – Werten verpflichtet.

Individuelle Beratungstermine können gern telefonisch oder per Mail vereinbart werden.

KONTAKT

AGG
Bei der Eiche 5
38642 Goslar-Oker
Tel.: 0 53 21 – 33 54 - 11/ ...21
Mail: sekretariat@agg-goslar.de
www.agg-goslar.com

Anmeldeformulare im Sekretariat und als Download unter:
www.agg-goslar.com

AGG – Adolf - Grimme - Gesamtschule

unesco – Netzwerk der UNESCO-Projektschulen

Die integrierte Gesamtschule mit gymnasialer Oberstufe im Landkreis Goslar

Niedersächsischer Schülerfriedenspreis

AGG-Goslar

eine Schule für ALLE, aber nicht wie ALLE

Unser IGS-Konzept

Unsere Feedbackkultur

Bei uns erhalten die Schülerinnen und Schüler bis zum Ende der 8. Klasse Lernentwicklungsberichte und kein Notenzeugnis. Dabei achten wir auf eine stärkenorientierte Rückmeldung. Regelmäßige Gespräche zwischen Eltern, SchülerInnen und Tutoren sichern eine enge Kooperation zwischen Schule und Familie.

TEAM-Arbeit als Grundprinzip

Wir planen und gestalten gemeinsam mit den SchülerInnen unsere UNESCO-Projekte.
Das Training in Tischgruppen unterstützt das kooperative Lernen von Beginn an. Jeder Jahrgang agiert als Team und verfügt über eine eigene Lehrerstation, was die Wege verkürzt und eine intensive Betreuung gewährleistet.

Interessen wecken-Stärken entwickeln

Lebensraum Schule

Wir sind eine teilgebundene Ganztagsschule mit zweimal Unterricht am Nachmittag und einer individuellen Nachmittagsbetreuung. Unser Doppelstundenprinzip, das gemeinsame Mittagessen, sowie die Angebote für Freiarbeit und AG sorgen für eine schülergerechte Rhythmisierung.

Das Inklusionsprojekt unserer Schülerfirma „Brot-Zeit“ ermöglicht zweimal wöchentlich den Kauf und Verzehr kleiner Pausensnacks.

Schule als Wegbegleiter

Bei uns wird jede/r als Individuum wertgeschätzt und kann in seinem/ihrem eigenen Tempo lernen. An der AGG gibt es kein „Sitzenbleiben“, dadurch wird ein angstfreies Lernen ermöglicht. Wir sind eine Schule für alle Abschlüsse und halten dadurch eine Schullaufbahnentscheidung lange offen. Die Persönlichkeitsentwicklung der Schülerinnen und Schüler hat für uns einen großen Stellenwert.

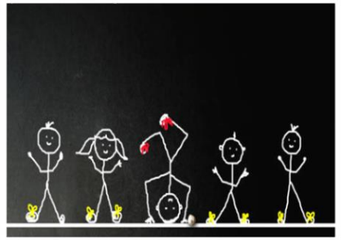

Vielfalt nutzen-Individualität fördern

LERNEN durch Beziehung

An der AGG werden alle Klassen in der Sek. I von einem Tutorenteam aus zwei Lehrkräften begleitet, um eine gute SchülerInnen-LehrerInnen-Beziehung zu schaffen.

DIGITALISIERUNG

Ab der 5. Klasse arbeiten unsere SchülerInnen zunehmend digital mit iPads und ansprechenden Lern-Apps.

GEMEINSAM lernen

Wir sind eine inklusive Schule, die Vielfalt wertschätzt. Unsere Schülerinnen und Schüler profitieren von individuellen Förderungen und gemeinsamen Lernen in einer Atmosphäre gegenseitiger Anerkennung und Toleranz.